

## Nos engagements pour accompagner la vie

Rencontrer la famille chez elle ou sur le lieu de vie de l'enfant.

Reconnaître l'expertise de l'enfant et de ses parents au sujet de leurs besoins

Offrir un accompagnement pluriprofessionnel : coordination des soins, accompagnement psychologique, spirituel et social.

Tenir compte de la vie de l'enfant dans sa globalité (santé, famille, fratrie, école, loisirs, etc.).

Faire le lien avec les équipes médicales et répondre aux questions de l'enfant et sa famille.

Faciliter le lien avec les associations d'aide aux familles.

Accompagner la famille tout au long de la maladie et offrir un accompagnement deuil.

[www.labrise.fr](http://www.labrise.fr)

## Qui peut contacter l'ERRSPP ?

Toute personne ou structure qui souhaite s'informer sur les soins palliatifs et échanger avec une équipe spécialisée dans le domaine : les familles, les médecins généralistes, les pédiatres, les responsables d'institutions médico-sociales, les services hospitaliers, les enseignants...

### Siège social :

CHU de Rennes - La Tauvrais  
Rue de la Tauvrais  
35033 RENNES CEDEX 9

### Contacts

#### Pôle brestois :

02 29 02 01 33  
[errspp.labrise@chu-brest.fr](mailto:errspp.labrise@chu-brest.fr)



#### Pôle rennais :

02 99 28 41 70  
[reseau.labrise@chu-rennes.fr](mailto:reseau.labrise@chu-rennes.fr)



[www.labrise.fr](http://www.labrise.fr)



# Soutenir l'enfant et l'adolescent en soins palliatifs

Coordination de son projet de vie et de son projet de soins

Accompagnement de son entourage



Equipe Ressource Régionale de Soins Palliatifs Pédiatriques

#### Pédiatres

**Amélie VARELIETTE** - Dpt 22-Directrice médicale  
06 59 43 17 73  
*amelie.vareliette.labrise@gmail.com*  
**Lucie LE NAOUR** - Dpt 29-56  
06 58 77 48 74  
*lucie.lenaour.labrise@gmail.com*  
**Charlotte DONAL** - Dpt 35-56  
06 59 90 08 03  
*charlotte.donal.labrise@gmail.com*

#### Infirmières et Puéricultrices coordinatrice

**Anne-Laure DELISLE** - Dpt 22  
06 62 43 86 22  
*anne-laure.delisle.labrise@gmail.com*  
**Delphine d'HEROUVILLE** - Dpt 56  
06 59 68 15 20  
*dherouville.delphine@gmail.com*  
**Isabelle LETOURNEUR** - Dpt 35  
06 50 39 97 07  
*isabelle.letourneur@chu-rennes.fr*  
**Sophie BLONZ** - Dpt 29-22  
06 59 16 03 03  
*sophie.blonz.labrise@gmail.com*

#### Psychologues

**Mélanie LE PORS** - Dpt 29-22-56  
06 67 64 91 56  
*melanie.lepors.labrise@gmail.com*  
**Pauline LE PRADO** - Dpt 35-22-56  
02 99 28 41 70  
*pauline.leprado.labrise@gmail.com*

#### Assistantes sociales

En cours de recrutement - Dpt 29-22-56

**Julie GUILLOT** - Dpt 35  
06 23 71 44 05  
*julie.guilLOT.labrise@gmail.com*

#### Directeur

**Dominique DUBOIS**  
07 65 22 26 61  
*dominique.dubois.labrise@gmail.com*

#### Chargée de missions transversales

**Véronique LAOUANAN**  
*veronique.laouanan.labrise@gmail.com*

#### Secrétariats

**Héloïse NORMAND** - Dpt 29  
*errssp.labrise@chu-brest.fr*  
**Solenne NICOLLIET** - Dpt 35  
02 99 28 41 70  
*reseau.labrise@chu-rennes.fr*

#### Ressource Humaine

**Elodie SALAUN**  
*elodie.salaun.labrise@gmail.com*

#### Comptabilité

**Sylvie CHAUVET**  
*comptabilite.labrise@gmail.com*

# Equipe Ressource Régionale de Soins Palliatifs Pédiatriques

Notre équipe pluriprofessionnelle coordonne le projet de vie des enfants en phase palliative. Nous mettons le besoin de l'enfant au centre de l'accompagnement.

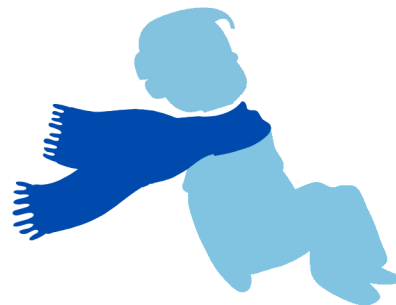

## Nos missions

Promouvoir les soins palliatifs dans la région.

Élaborer un projet de vie pour l'enfant en soins palliatifs et son entourage.

Coordonner la prise en charge de l'enfant.

Assurer un soutien aux professionnels.

Promouvoir la formation et la recherche.

La maladie grave d'un enfant est toujours une épreuve, tout l'entourage est touché

Quand un enfant ou un jeune est atteint d'une maladie grave et évolutive pour laquelle il n'y a pas de traitement curatif, la vie est bouleversée pour toute la famille.

La maladie impacte l'organisation de la vie quotidienne, les relations, les soins, les émotions. Il est alors important d'être accompagné.



## Protection des données personnelles

Les données des patients et des partenaires sont informatisées sur Gwalenn, portail de données médicales de la plateforme sécurisée de Télésanté Bretagne