

Evaluation de la formation à l'examen clinique du nouveau-né et son suivi post-natal

Une session en mai 2018.

Il y avait 16 participants.

Un questionnaire de satisfaction est donné à chaque stagiaire à la fin de la session de formation.

Ce questionnaire comporte 7 questions auxquelles les stagiaires peuvent répondre à l'aide d'une échelle de satisfaction numérique allant de 0 à 10. Le chiffre 10 correspondant au critère de satisfaction excellente et le chiffre 0 correspondant au critère d'insatisfaction.

Une question ouverte est proposée à la fin du questionnaire permettant aux stagiaires de faire des remarques et observations si souhaité.

Une étude et analyse des réponses des questionnaires ont été réalisées afin de réadapter le contenu de la formation.

Résultats de l'étude :

En tout 14 stagiaires sur 16 ont répondu au questionnaire de satisfaction, soit un taux de réponses de 87,50 %.

Les résultats ont été obtenu sur l'études globale de ces 14 questionnaires, en tenant compte des non réponses. « NR » correspond au Non Réponse du stagiaire sur l'échelle de satisfaction.

Question 1 : Intérêt de la formation.

Echelle de satisfaction	Nombre de répondants	Pourcentage
0	0	0,00%
1	0	0,00%
2	0	0,00%
3	0	0,00%
4	0	0,00%
5	0	0,00%
6	0	0,00%
7	0	0,00%
8	2	12,50%
9	1	6,25%
10	11	68,75%
NR	2	12,50%
Total	16	100,00%

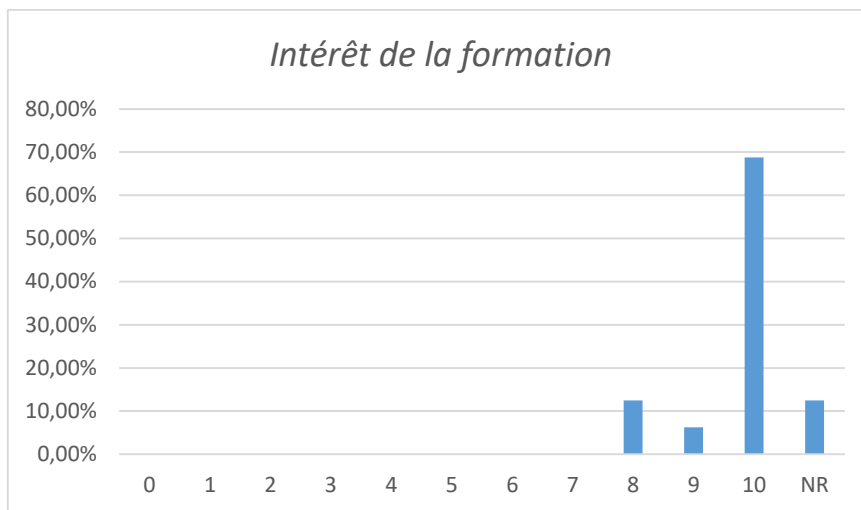

Question 2 : Durée de la formation

Echelle de satisfaction	Nombre de répondants	Pourcentage
0	0	0,00%
1	0	0,00%
2	0	0,00%
3	0	0,00%
4	0	0,00%
5	0	0,00%
6	0	0,00%
7	2	12,50%
8	2	12,50%
9	2	12,50%
10	8	50,00%
NR	2	12,50%
Total	16	100,00%

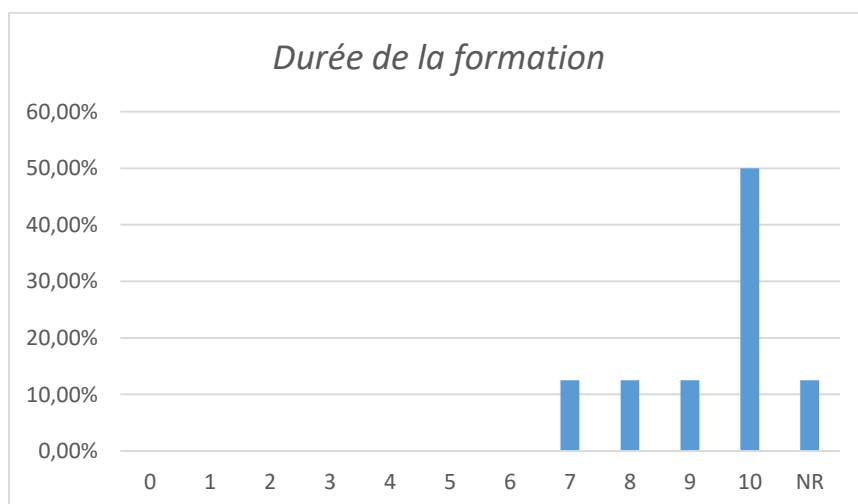

Question 3 : Encadrement pédagogique

Echelle de satisfaction	Nombre de répondants	Pourcentage
0	0	0,00%
1	0	0,00%
2	0	0,00%
3	0	0,00%
4	0	0,00%
5	0	0,00%
6	0	0,00%
7	1	6,25%
8	2	12,50%
9	0	0,00%
10	11	68,75%
NR	2	12,50%
Total	16	100,00%

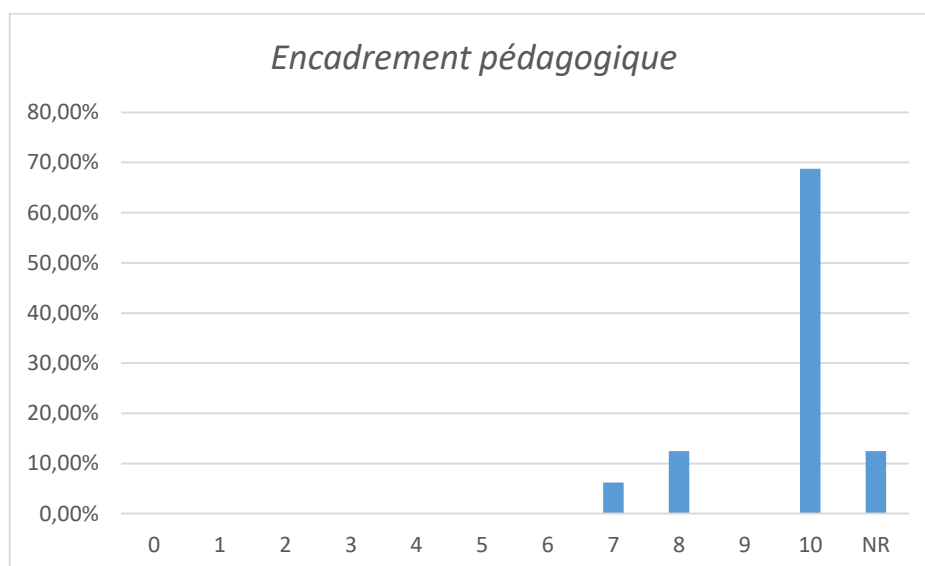

Question 4 : Organisation matérielle

Echelle de satisfaction	Nombre de répondant	Pourcentage
0	0	0,00%
1	0	0,00%
2	0	0,00%
3	0	0,00%
4	0	0,00%
5	0	0,00%
6	1	6,25%
7	0	0,00%
8	1	6,25%
9	2	12,50%
10	10	62,50%
NR	2	12,50%
Total	16	100,00%

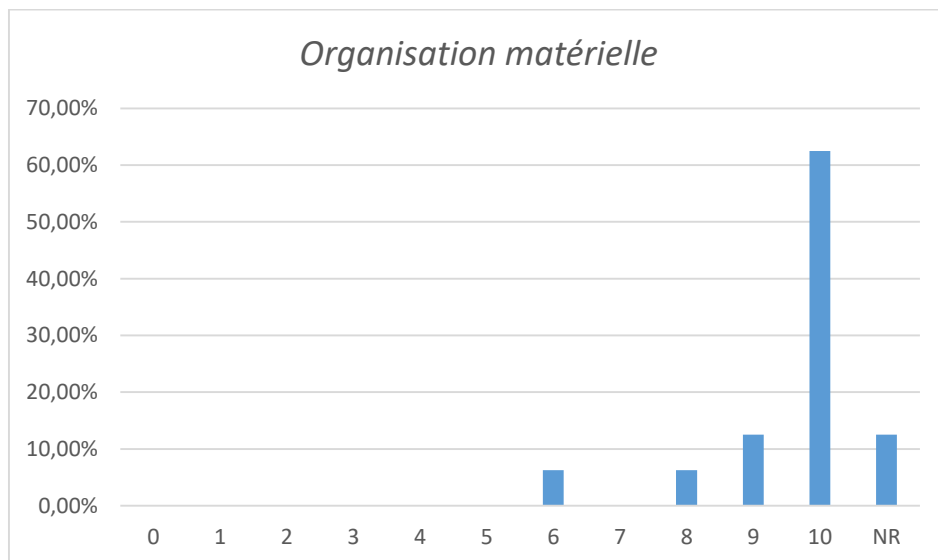

Question 5 : Réponse à vos objectifs individuels

Echelle de satisfaction	Nombre de répondants	Pourcentage
0	0	0,00%
1	0	0,00%
2	0	0,00%
3	0	0,00%
4	0	0,00%
5	0	0,00%
6	0	0,00%
7	0	0,00%
8	3	18,75%
9	3	18,75%
10	8	50,00%
NR	2	12,50%
Total	16	100,00%

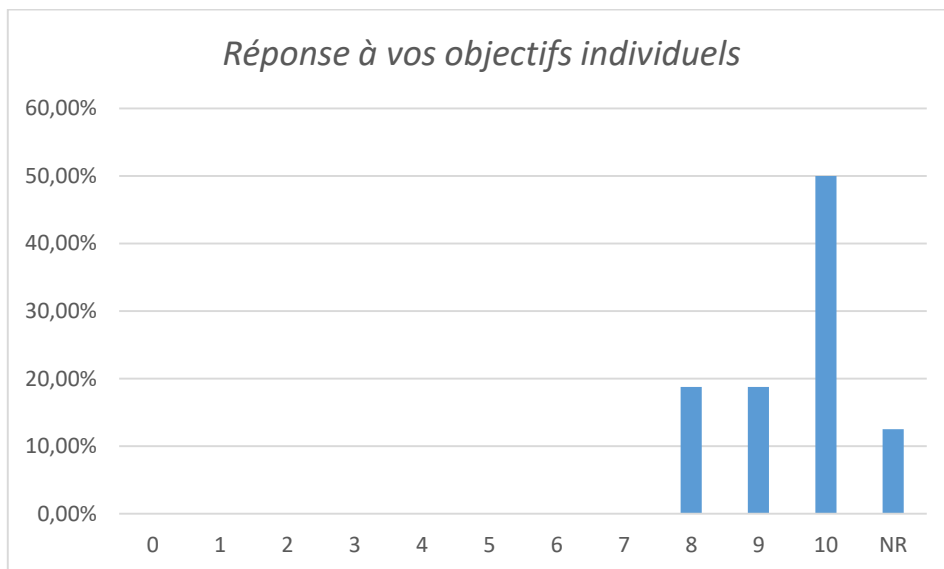

Question 6 : Perspectives d'applications professionnelles

Echelle de satisfaction	Nombre de répondants	Pourcentage
0	0	0,00%
1	0	0,00%
2	0	0,00%
3	0	0,00%
4	0	0,00%
5	0	0,00%
6	0	0,00%
7	1	6,25%
8	2	12,50%
9	1	6,25%
10	10	62,50%
NR	2	12,50%
Total	16	100,00%

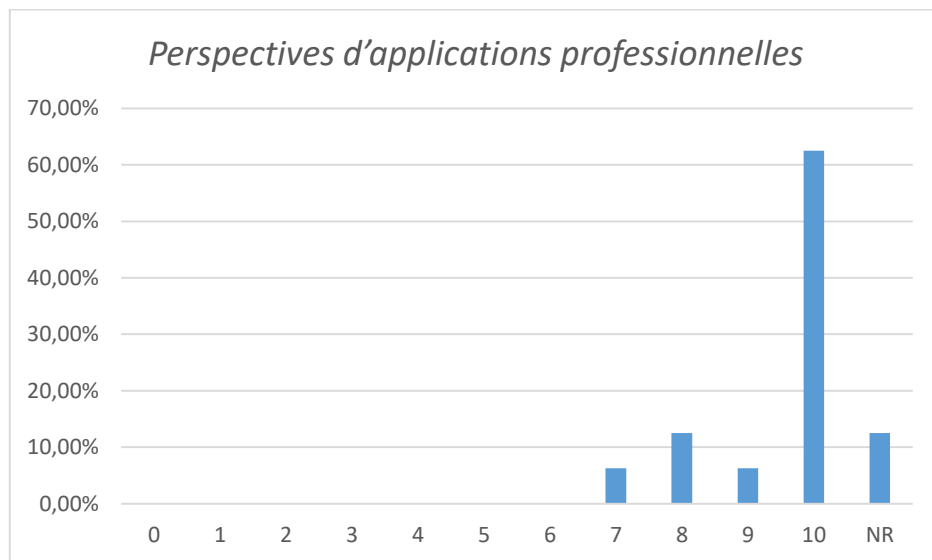

Question 7 : Satisfaction globale de la formation

Echelle de satisfaction	Nombre de répondants	Pourcentage
0	0	0,00%
1	0	0,00%
2	0	0,00%
3	0	0,00%
4	0	0,00%
5	0	0,00%
6	0	0,00%
7	1	6,25%
8	1	6,25%
9	1	6,25%
10	11	68,75%
NR	2	12,50%
Total	16	100,00%

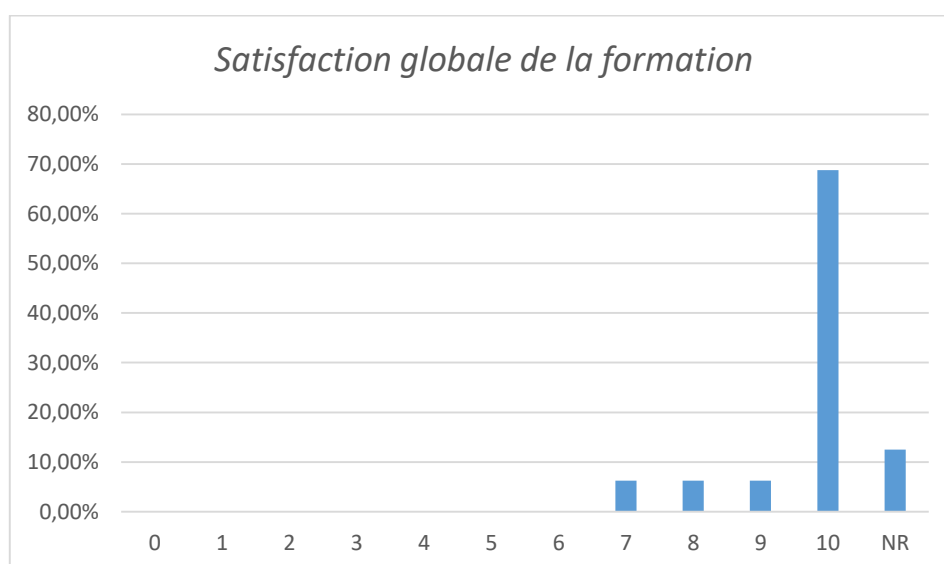

Remarques et observations faites :

On notera que tous les répondants ne font pas systématiquement de remarques 6 sur 14 répondants et que ces remarques sont plus ou moins détaillées.

De manière générale, les participants sont très satisfaits. Le stage donne envie d'aller plus loin encore dans l'apprentissage (1). Il est intéressant avec une bonne ambiance (1). La mise en pratique était très bien (1).

Un axes d'amélioration est proposé : la mise à disposition des PowerPoint avant l'intervention de façon à pouvoir annoter directement le fichier (1).