

**CENTRE PLURIDISCIPLINAIRE DE  
DIAGNOSTIC PRÉNATAL DE RENNES**

**LE CORPS CALLEUX,  
&  
LES DOPPLERS FOETAUX**

**VENDREDI 08 OCTOBRE 2021**

**HÔPITAL SUD DE RENNES  
SALLE DE CONFÉRENCE A & B**

**9H00 - 17H00**

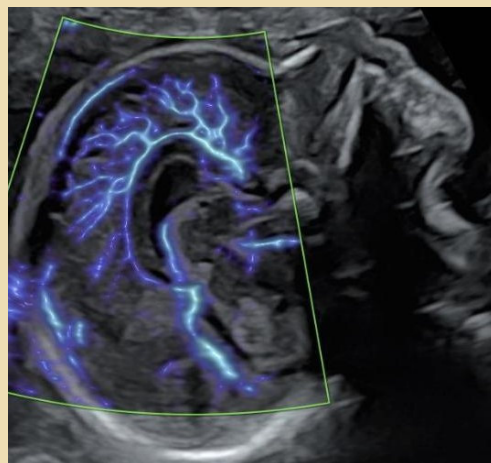

---

**80€ - 100€ AVEC REPAS**



## PAS DE PRÉ-REQUIS

### **DURÉE :**

- 1 jour (soit 7h00)

### **Public :**

- Médecins en : biologie, anatomie-cytologie-pathologie, génétique médicale, gynécologie médicale, gynécologie médicale et obstétrique, gynécologie obstétrique, médecine générale, médecine intensive et réanimation, pédiatrie, chirurgie pédiatrie, radiodiagnostic et imagerie médicale, radiologie et imagerie médicale.
- Sages-femmes, infirmier diplômé d'état (IDE), infirmier puéricultrice diplômée d'état.

### **Contexte :**

- Depuis plusieurs années, les progrès techniques et en particulier sur le plan génétique ont permis une évolution en terme de diagnostic et de pronostic de l'agénésie du corps calleux. A l'occasion de la journée annuelle du CPDPN de Rennes (Centre Pluridisciplinaire de Diagnostic Prénatal) nous vous proposons de faire une mise au point sur les connaissances de cette pathologie afin d'améliorer la prise en charge et harmoniser l'information délivrée aux patientes.
- Par ailleurs, de nouvelles techniques de doppler sont venues améliorer les performances de l'échographie obstétricale. L'après-midi sera dédiée à un tour d'horizon de l'application de ces techniques à certaines pathologies de diagnostic anténatal.

### **Objectifs pédagogiques :**

- Développer et mettre à jour les connaissances professionnelles sur l'agénésie du Corps calleux et l'utilisation du doppler en échographie anténatale.
- Aider les professionnels confrontés à la mise en évidence d'une anomalie lors de l'échographie obstétricale de dépistage.

### **Méthode :**

- Exposés, en séance plénière, présentés par des experts reconnus des thématiques abordés.
- Journée sur site **ou** en distanciel (espace partagé en Visio).

### **Modalité d'évaluation :**

- Test de connaissance à l'entrée et à la sortie de la formation.

### **Lieu de formation :**

- Salle de conférence A & B à l'Hôpital Sud de Rennes.

### **Type de validation :**

- Attestation de présence délivrée à tous les participants.

**MATINÉE : LE CORPS CALLEUX****Modérateur : Pr S.ODENT, généticienne CHU Rennes****09:30 - 10:00 : Echographie normale et pathologique (+signes associés)**

Dr D. AUSSEL, gynécologue-obstétricienne, clinique la Sagesse, Rennes

**10:00 - 10:20 : Apport de l'IRM**

Dr M. PROISY, imagerie gynéco-obstétricale et pédiatrique, CHU Brest

**10:20 - 11:00 : Génétique du Corps Calleux**

Dr D. HERON, généticienne, Hôpital Universitaire Pitié-Salpêtrière, Paris

**PAUSE****11:00 - 11:30****11:30 - 12h00 : Cas cliniques, confrontation imagerie-anténatale / examen foetopathologique**

Dr D. AUSSEL, gynécologue-obstétricienne, clinique la Sagesse, Rennes

Dr C. QUELIN et Dr P. LOGET, foetopathologistes, CHU Rennes

**12:00 - 12h30 : Cas cliniques de l'imagerie anténatale au suivi pédiatrique**

Dr D. BODY-BECHOU, gynécologue-obstétricienne, clinique la Sagesse, Rennes

Dr P. CLOAREC, imagerie gynéco-obstétricale et pédiatrique, CHU Rennes

Dr G. BRETAUDEAU, neuropédiatre, CHU Rennes

**DEJEUNER****12:30 - 14:00****APRÈS-MIDI : LES DOPPLERS FOETAUX****Modérateur : Dr G.LE BOUAR, gynécologue-obstétricienne, coordinatrice du CPDPN de Rennes****14:00 - 14:30 : "Clinique de l'incertitude en prénatal"**

D. CORPET-VERGNE, psychologue, service de diagnostic anténatale, CHU Rennes

**Les dopplers fœtaux :****14:30 - 14:50 : Apport des nouvelles techniques dopplers**

Dr A.S. CABARET, gynécologue-obstétricienne, CHU Rennes

**14:50 - 15:30 : Cartographies vasculaires cérébrales normales et pathologiques**

Dr M. BRASSEUR-DAUDRUY, imagerie fœtale et pédiatrique, CHU Rouen

**15:30 - 16:00 : "Fistules porto-systémiques : évolution naturelle et prise en charge post natale",**

Dr M. DUBOIS, imagerie femme-enfant, CHU Rennes

**16:00 - 16:30 : Utilisation des dopplers dans la prise en charge des RCIU : Où en est-on ?**

Dr M. LE LOUS, gynécologue-obstétricienne, CHU Rennes

# POUR S'INSCRIRE

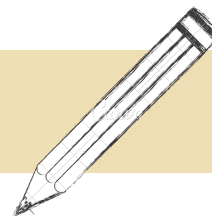

**Pour vous inscrire à la journée 2021** : il vous suffit de cliquer sur le lien : <https://ypl.me/iet> ou de scanner le **QR Code** ci-dessus, puis suivre les instructions de la billetterie en ligne **Yurplan**.

**Informations pratiques** : Institut de la Mère et de l'Enfant ( SIRET 31727127800028, code APE :8899B. Organisme de formation n° 53 35 06498 35. **Organisme référentiel QUALIOPI**, n° FMC CHU Rennes **21PED999L**. Hôpital Sud - Annexe pédiatrique 16 boulevard de Bulgarie - BP 90347 35203 Rennes cedex 2.

## Informations Complémentaires :

**Accès voiture** : Nous attirons votre attention sur le fait qu'il est difficile de stationner après 8h15 aux alentours de l'hôpital Sud.

**Accès métro** : Ligne A - descendre à la station "Le Blosne".



**Pour tout renseignement ou pour tout autre situation de handicap**, veuillez vous adresser à l'Institut de la Mère et de l'Enfant par téléphone au 02 23 30 27 64 ou par mail à [ime.rennes@orange.fr](mailto:ime.rennes@orange.fr)